PRO REHA Sp. z o.o.
ul. Św. Wojciech 27, 61-749 Poznań
tel. 061 222 39 80, fax. 061 222 39 89
www.proreha.com.pl
proreha@proreha.com.pl

ISO 9001: 2000

Firma zarejestrowana w Sądzie Rejonowym w Poznaniu XXI Wydział Gospodarczy Krajowego Rejestru Sądowego pod numerem KRS 0000084561
Kapitał Zakładowy wynosi 50 000,00 zl

Wytyczne do projektu posadowienia platformy

masa platformy: ok. 350 – 450 kg
maksymalne obciążenie wynikające z podnoszonego ładunku: ok 4000 N
platforma styka się z posadowieniem na powierzchni, maksymalnie, ok. 0,165 mkw.
W związku z powyższym, posadowienie powinno wytrzymywać naciski powierzchniowe w wysokości min. ok. 45 MPa

Posadowienie wykonać z maksymalnym spadkiem 0,2% w kierunku od ścian budynku, najlepiej przez zastosowanie posadzki samopoziomującej.

Płyta posadowienia i rzut podstawy urządzenia

Wymiary płyty przyjąć ok. 30 cm większe od wymiarów podstawy urządzenia. W przypadku zastosowania rampy najazdowej na dolnym przystanku, jej długość wynosi 30 cm.

Obciążenia w punktach A i B

A = 2575 N
B = 1075 N

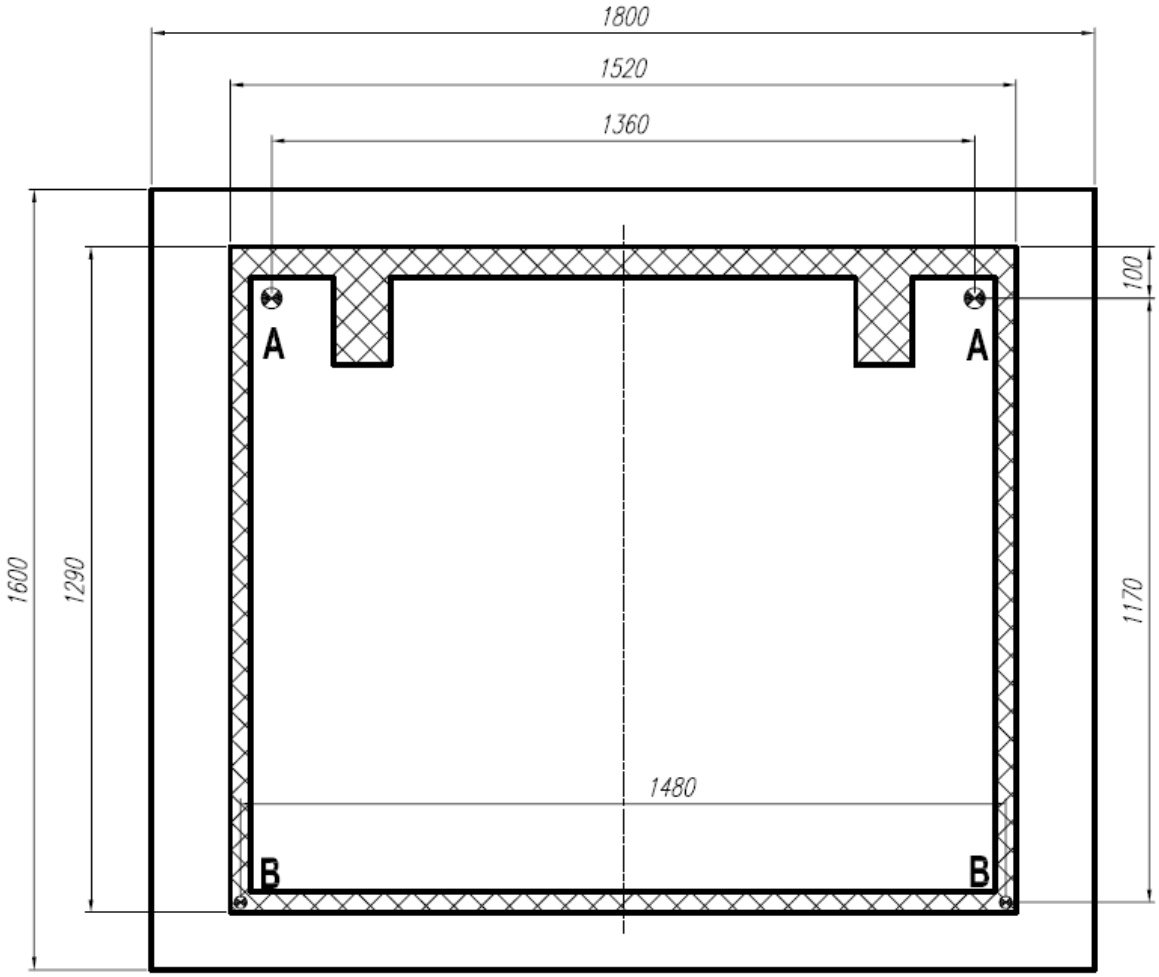

PRO REHA Sp. z o.o.
ul. Św. Wojciech 27, 61-749 Poznań
tel. 061 222 39 80, fax. 061 222 39 89
www.proreha.com.pl
proreha@proreha.com.pl

ISO 9001: 2000

Firma zarejestrowana w Sądzie Rejonowym w Poznaniu XXI Wydział Gospodarczy Krajowego Rejestru Sądowego pod numerem KRS 0000084561
Kapitał Zakładowy wynosi 50 000,00 zl
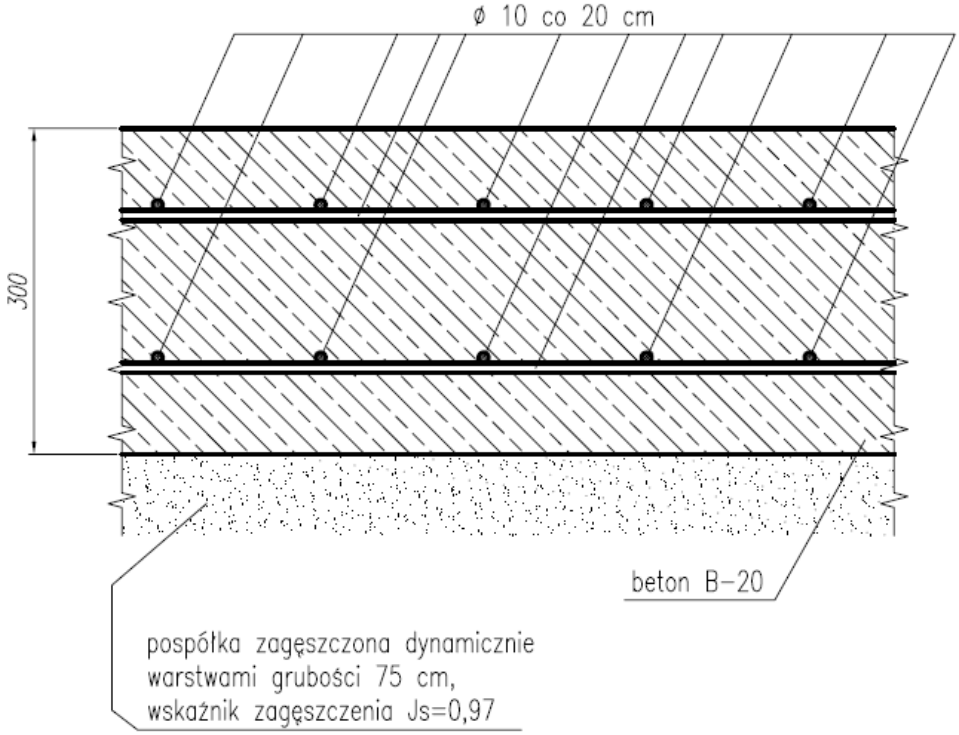
Przykładowy fundament pod platformę typu B